ODŚWIEŻAMY NASZE MIASTA.TOB3CIT

(Tobacco Free Cities)



Szkolenie Koordynatorów Projektu

Olsztyn, 12 kwietnia 2012 r.

„Odświeżamy Nasze Miasta. TOB3CIT”

(Tobacco Free Cities)

Koordynator projektu:

Główny Inspektorat Sanitarny

Departament Promocji Zdrowia, Biostatystyki i Analiz

Projekt realizowany przy pomocy środków:

Światowej Fundacji ds. Walki z Chorobami Płuc



WORLD LUNG FOUNDATION

oraz

Fundacji Bloomberga

„Odświeżamy Nasze Miasta. TOB3CIT”

(Tobacco Free Cities)

2009 – 2011 projekt pilotażowy

(Łódź, Rzeszów, Szczecin)

2011 – 2013 kontynuacja projektu

(zasięg ogólnopolski)

Ogólny cel projektów

Ochrona zdrowia ludności w Polsce przed szkodliwym działaniem dymu tytoniowego.



ZAKŁADANE CELE PROJEKTU W LATACH 2009 - 2011

- upowszechnienie wiedzy o istniejącym prawie,
- tworzenie stref wolnych od dymu tytoniowego,
- wzmocnienie egzekwowania obowiązującego prawa,
- uzyskanie poparcia społeczeństwa dla wprowadzenia zmian w prawie,
- podnoszenie świadomości na temat wpływu dymu tytoniowego na zdrowie człowieka.





odświeżamy nasze miasta
TOB3CIT tobacco free cities

REALIZACJA PROJEKTU PILOTAŻOWEGO W LATACH 2009 - 2011



Zawiązano 3 koalicje lokalne zrzeszające liderów wspierających tworzenie miejsc wolnych od dymu tytoniowego.



REALIZACJA PROJEKTU 2009 - 2011

Łódź

Szczecin

Rzeszów

odświeżamy nasze miasta
TOB3CIT tobacco free cities

Stworzono strefy wolne od dymu w ramach lokalnych uchwał m. in. :

- **w parkach i ogrodach,**
- **na skwerach,**
- **na placach zabaw,**
- **na plażach i basenach miejskich,**
- **na przystankach komunikacji miejskiej.**

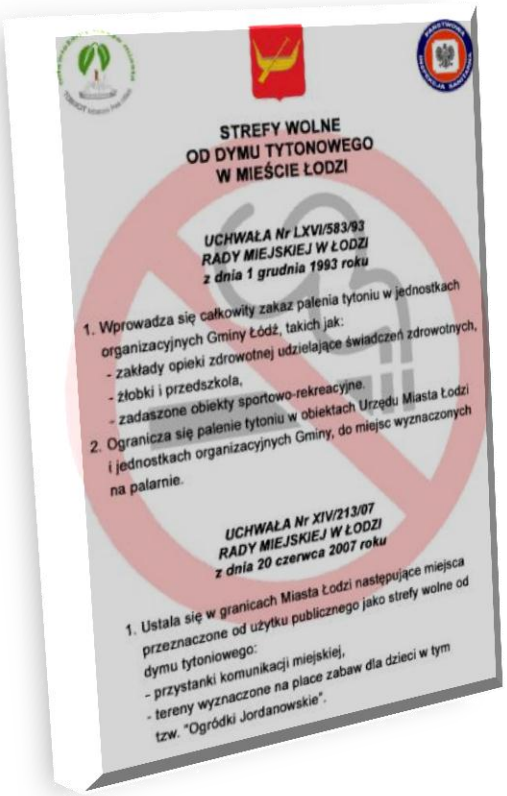



REALIZACJA PROJEKTU 2009 - 2011

Łódź

Szczecin

Rzeszów

odświeżamy nasze miasta
TOB3CIT tobacco free cities

Akcja jednolitego znakowania stref wolnych od dymu tytoniowego.





REALIZACJA PROJEKTU 2009 - 2011

Łódź

Szczecin

Rzeszów

odświeżamy nasze miasta
TOB3CIT tobacco free cities

Przeprowadzono 25 szkoleń dla:

- koordynatorów projektu,
- pracowników instytucji publicznych,
- straży miejskiej i policji.



Warsztaty w zakresie tworzenia stref wolnych od dymu tytoniowego Warszawa, 2009 i 2011

REALIZACJA PROJEKTU 2009 - 2011

Łódź

Szczecin

Rzeszów

odświeżamy nasze miasta

TOB3CIT tobacco free cities

Zorganizowano kampanię medialną oraz szereg imprez skierowanych do społeczności lokalnej, takich jak:

- happeningi,
- konkursy,
- audycje radiowe,
- imprezy dla studentów,
- pikniki rodzinne,
- wystawy antytytoniowe.



REALIZACJA PROJEKTU 2009 - 2011

Łódź

Szczecin

Rzeszów

odświeżamy nasze miasta

TOB3CIT tobacco free cities

Monitoring przestrzegania zakazu palenia przez:

- **Straż Miejską,**
- **Państwową Inspekcję Sanitarną.**





REALIZACJA PROJEKTU 2009 - 2011

Łódź

Szczecin

Rzeszów

odświeżamy nasze miasta
TOB3CIT tobacco free cities

BADANIA ANKIETOWE NA TEMAT POSTAW WOBEC PALENIA TYTONIU 2009 - 2011

- po wprowadzeniu znowelizowanej ustawy poparcie dla wprowadzonego zakazu palenia w miejscach publicznych deklarowało 68% palących i 84% niepalących,
- ryzyko narażenia na dym tytoniowy w barach i pubach zmalało o 49%, a na przystankach i w obiektach komunikacji publicznej o 33%,
- 56% Polaków dostrzegło poprawę w przestrzeganiu zakazów ograniczających palenie tytoniu,
- 45% palaczy przyznało, że wprowadzenie zakazu palenia sprzyja podejmowaniu przez nich decyzji o rzuceniu palenia.



REZULTATY PROJEKTU PILOTAŻOWEGO

- **zapoznanie społeczeństwa z obowiązującym prawem oraz uzyskanie akceptacji wprowadzonych zmian,**
- **zmiana mentalności społeczeństwa dot. przyzwolenia na palenie tytoniu w miejscach użyteczności publicznej,**
- **uwolnienie od dymu tytoniowego instytucji publicznych.**

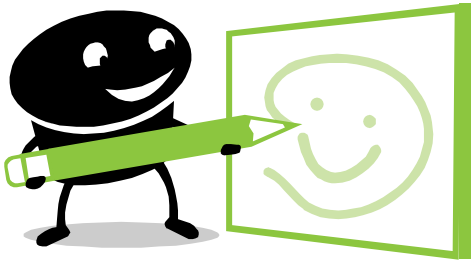

odświeżamy nasze miasta
TOB3CIT tobacco free cities

„ODŚWIEŻAMY NASZE MIASTA. TOB3CIT”



Kontynuacja projektu

1. X. 2011 – 30. IX. 2013

Ogólne cele projektu 2011 - 2013

1. **Wzmocnienie realizacji znowelizowanej ustawy antytytoniowej.**
2. **Zwiększenie poziomu wiedzy o obowiązujących regulacjach w zakresie miejsc wolnych od dymu tytoniowego.**
3. **Zwiększenie poziomu wiedzy o konsekwencjach zdrowotnych używania tytoniu (czynne i bierne palenie).**



odświeżamy nasze miasta
TOB3CIT tobacco free cities

Strategie i podejmowane działania

GIS

- przygotowanie podręcznika dla funkcjonariuszy PIS,
- przygotowanie raportu dot. doświadczeń WSSE i PSSE we wdrażaniu ustawy,
- konferencja prasowa z okazji rocznicy wprowadzenia zakazu palenia, inaugurująca projekt,
- podsumowujące badanie postaw wobec palenia tytoniu oraz przestrzegania ustawy,
- szkolenia dla pracowników Oddziałów Oświaty Zdrowotnej.

WSSE, PSSE i Koalicjanci

- zawiązanie koalicji lokalnych,
- szkolenia dla strażników miejskich i policjantów,
- monitoring przestrzegania zakazu palenia oraz oznakowania stref bezdymnych w województwach (Policja, SM, PIS)
- współpraca z mediami,
- prowadzenie kampanii społecznej i informacyjnej.



odświeżamy nasze miasta
TOB3CIT tobacco free cities

REALIZACJA PROJEKTU

Co do tej pory zrobiono?







KONFERENCJA PRASOWA

Warszawa

16.11.2011

Inauguracja projektu

Rocznica wprowadzenia zakazu palenia

Rozpoczęcie kampanii medialnej

odświeżamy nasze miasta
TOB3CIT tobacco free cities

KOALICJE LOKALNE

W I kwartale projektu:

- zawiązano 189 koalicji lokalnych,
- odbyło się 186 spotkań koalicji lokalnych,
- podpisano 198 listów intencyjnych.



Szczytno



Iława

odświeżamy nasze miasta
TOB3CIT tobacco free cities

KOALICJE LOKALNE

Sprawna realizacja ustawy antytytoniowej.

Ustanowienie współpracy w ramach koalicji z:

- urzędami administracji rządowej i samorządowej,
- Policją,
- Strażą Miejską,
- instytucjami działającymi w obszarze ochrony zdrowia,
- placówkami edukacyjnymi,
- lokalnymi mediami,
- Posłami
- organizacjami pozarządowymi.



Nidzica



Olsztyn

KOALICJANCI PROJEKTU ZOBOWIĄZALI SIĘ DO:

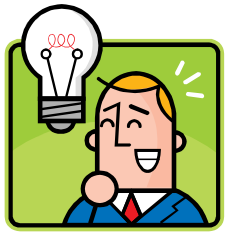

- organizacji wspólnych imprez lokalnych mających na celu zwiększenie świadomości w zakresie miejsc objętych zakazem palenia, a także skutków zdrowotnych biernego i czynnego palenia,

- dystrybucji jednolitego oznakowania informującego o zakazie palenia oraz materiałów edukacyjnych,

- popularyzowania informacji o zapisach ustawy o ochronie zdrowia przed następstwami używania tytoniu i wyrobów tytoniowych (spoty LCD, na stronach www, informacje w lokalnych mediach, banery)

- wzmożonego monitorowania przestrzegania ustawy.

MONITORING PRZESTRZEGANIA ZAKAZU PALENIA I OZNAKOWANIA STREF BEZDYMNYCH

W I kwartale projektu:

- **Straż Miejska i Policja wydała 6069 upomnień, 2846 grzywien na łączną kwotę 117 355 zł,**
- **W województwie Warmińsko-Mazurskim Straż Miejska wydała 324 upomnienia, 54 grzywny na kwotę 5150 zł,**
- **Funkcjonariusze PIS skontrolowali 63328 obiektów, z czego w 52 ustawa nie była przestrzegana.**





odświeżamy nasze miasta
TOB3CIT tobacco free cities

ZNAKOWANIE STREF WOLNYCH OD DYMU

GIS przygotował 10 000 tabliczek ze znakiem zakazu palenia, które zostały przekazane do:

- WSSE i PSSE,
- Straży Granicznej,
- Urzędów Celnych,
- Starostw Powiatowych,
- Zakładów Karnych,
- Samorządów lokalnych,
- zakładów pracy,
- przychodni oraz szpitali,
- uczelni wyższych,
- lokali gastronomiczno-rozrywkowych.



Akcja jednolitego znakowania na przystankach i w obiektach publicznych odbyła się w Kielcach, Gminie Końskie oraz w Kołobrzegu.

KAMPANIA MEDIALNA

15 LISTOPADA – 14 GRUDNIA 2011



CELE KAMPANII

- zwiększenie wiedzy o obowiązującym prawie
- wzmocnienie przestrzegania prawa

REALIZACJA

Współpraca z mediami:

- ogólnopolskimi,
- regionalnymi,
- lokalnymi.

ELEMENTY KAMPANII

Emisja spotu telewizyjnego

- TVN
- POLSAT
- TVP 3 Olsztyn
- TV lokalne

  i regionalne (109/ 9 stacji i 865 emisji w woj. W-M.)



Emisja spotu radiowego

- RADIO ZET
- RMF FM
- PROGRAM 1 i 3 POLSKIEGO RADIA
- Lokalne stacje radiowe (6)



ELEMENTY KAMPANII

- **Emisja spotu edukacyjnego na monitorach LCD w autobusach i tramwajach w 15 miastach.**
- **Akcja informacyjna w Internecie – w woj. W-M na 17 stronach www.**



Olecko



Pisz





ELEMENTY KAMPANII

Emisja spotu „Miasta wolne od dymu” w:

- centrach handlowych i marketach – Gdańsk, Gorzów Wielkopolski, Katowice, Rzeszów;
- kinach – Gołdap, Myślenice, Tarnów, Gorzów Wlkp., Katowice;
- centrum miasta na monitorach reklamowych – Mogilno
- przychodniach – Rzeszów;
- klubach muzycznych i barze – Katowice, Rzeszów;
- zakładach pracy – Rzeszów.



Bartoszyce

ELEMENTY KAMPANII SPOŁECZNEJ

Zorganizowano:

- 71 imprez prozdrowotnych oraz punktów konsultacyjnych,
- 6 wystaw o tematyce antynikotynowej,
- 4 konkursy:
  - dla kierowców „Nie dla dymu w samochodzie”,
  - dla pracodawców „Czyste płuca”,
  - dla studentów „Palić , nie palić – oto jest pytanie”,
  - wiedzy nt. ustawy tytoniowej - Wadowice
- 2 konferencje naukowe,
- akcje informacyjne,
- emisje spotów informacyjnych na monitorach,
- szkolenia (nauczycieli, pielęgniarek, koalicjantów, pracowników w tym OPS).



Bartoszyce



odświeżamy nasze miasta
TOBACCIT tobacco free cities

WSPÓŁPRACA Z MEDIAMI LOKALNYMI

I kwartał projektu

- **Artykuły prasowe: 97 (11) w tym 3 (1) wywiady,**
- **Informacje radiowe: 57 w tym 7 (2) wywiadów,**
- **Informacje w TV: 52 w tym 6 (4) wywiadów,**
- **Informacja na 161 stronach www,**
- **7 konferencji prasowych**

(Gorzów Wlkp., Kościerzyna, Chrzanów, Koszalin, Kościerzyna, Lublin, Warszawa).


WWW.DZIALDOWO.WM.PL SPOŁECZEŃSTWO 11

Powiat. Projekt „Odświeżamy nasze miasta"

Działdowo wolne od dymu tytoniowego

25 listopada (piątek) w siedzibie Urzędu Miasta odbyło się spotkanie koalicji lokalnej w ramach projektu „Odświeżamy nasze miasta" oraz kampanii „Miasta wolne od dymu". Koalicja składa się z liderów, wspierających tworzenie miejsc wolnych od dymu tytoniowego - przedstawicieli urzędów, policji, straży miejskiej, gminnej, ekspertów zdrowia publicznego oraz przedstawicieli Państwowej Inspekcji Sanitarnej i media. Osoby te będą dbać o ochronę zdrowia mieszkańców naszego powiatu przed szkodliwym działaniem dymu tytoniowego.

Uczestnicy projektu podczas pierwszego wspólnego spotkania

Zapamiętaj, że zakaz palenia obowiązuje:
— w Twoim zakładzie pracy,
— w przychodniach i szpitalach,
— w przedszkolach, szkołach, na uczelniach
— oraz w miejscach przeznaczonych do zabaw dzieci,
— w kinach, teatrach, domach kultury,
— w lokalach gastronomicznych i rozrywkowych,
— w obiektach sportowych,
— na przystankach komunikacji publicznej.
Za palenie w miejscach niedozwolonych grozi kara grzywny do 500 zł.

Telefoniczna Poradnia Pomocy Palącym 0 801 108 108
Więcej na temat nowego prawa dowiesz się na stronach: www.gis.gov.pl www.mz.gov.pl oraz z ustawy o ochronie zdrowia przed następstwami używania tytoniu i wyrobów tytoniowych.

Działdowo


miast miasta wie. — Dzięki temu, że uczniowie

STREFA WOLNA OD DYMU

Miasta wolne od dymu

odświeżamy nasze miasta

TOBACIT tobacco free cities

Trwa Ogólnopolska Kampania „Miasta wolne od dymu" (od 15 listopada do 14 grudnia 2011 r.), której celem jest przypomnienie obowiązującego prawa oraz wzmocnienie jego przestrzegania, tj. przepisów zawartych w ustawie „O ochronie zdrowia przed następstwami używania tytoniu i wyrobów tytoniowych" z 1995 r. znowelizowanej w 2010 r., w ramach realizacji 2 letniego Projektu "Odświeżamy nasze miasta, TOBACIT (Tobacco Free Cities)"

Polska jest krajem, w którym palenie tytoniu od lat stanowi jedną z największych przyczyn utraty zdrowia. Palenie tytoniu stanowi od lat największą, pojedynczą, lecz możliwą do prewencji przyczynę umieralności dorosłej ludności Polski. W 2004 r. na nowotwory złośliwe płuca, schorzenie prawie wyłącznie związane z inhalacją dymu tytoniowego, zmarło łącznie 212 006 osób w Polsce. Zgodnie z najnowszym, ogólnopolskim badaniem GIS z 2011 r, do codziennego palenia przyznaje się co trzeci (31%) Polak w wieku 15 lat i więcej (23% kobiet i 39% mężczyzn). Odsetek osób przyznających się do nałogowego palenia nie zmienił się w sposób istotny w porównaniu z 2009 rokiem (29%).

Na bierne palenie Polacy najbardziej narażeni są na przystankach komunikacji miejskiej (średnio 31%).

68% palących i 84% niepalących Polaków popiera wprowadzenie zakazu palenia we wszystkich miejscach, w których przebywają niepalący. Zakaz palenia w miejscach publicznych popierany jest przez większość Polaków. W najmniejszym stopniu opowiadają się oni za zakazem palenia w barach i pubach (średnio 66%), dyskotekach i klubach muzycznych (68%), kawiarniach (71%), restauracjach (73%), na przystankach komunikacji miejskiej (73%) oraz w miejscu pracy (74%).

Co dziesiąty (10%) Polak stwierdza, że wprowadzenie przepisów ograniczających palenie tytoniu w miejscach publicznych zdecydowanie poprawiło przestrzeganie istniejących zakazów palenia. Według 46% badanych sytuacja pod tym względem raczej się poprawiła. 43% respondentów nie widzi różnicy, a według co setnego (1%) obecnie jest więcej gorzej. Ogólnie osób palących i niepalących na ten temat są bardzo zbliżone.

Informacja opracowana na podstawie materiałów projektu przesłanych przez Iwonę Marchlewską (PSSE Iława).

Lubawa


Powiat Węgorzewo

Ty kontra Papieros. Poznaj lepiej swojego przeciwnika!

Węgorzewo

DOBRE PRAKTYKI



Ulotka edukacyjna przygotowana przez WSSE w Olsztynie

- **PSSE w Piszu wystąpiło do Burmistrzów 4 miast powiatu o podjęcie uchwał wprowadzających zakaz palenia w miejscach publicznych, nieobjętych ustawą np.: na plażach miejskich, placach rekreacji, wypoczynku i zabaw.**
- **Kampania Wojewódzka „Jesteś w strefie wolnej od dymu tytoniowego" w terminie 12.04.2012 r. – 30.03.2013 r.**
- **Szkolenia dla nauczycieli koordynatorów programów edukacyjnych w szkołach** (powiat: bartoszycki, lidzbarski, piski, olecki, iławski, braniewski, giżycki) **oraz pracowników 10 Miejskich i Gminnych Ośrodków Pomocy Społecznej** (powiat: bartoszycki, iławski, działdowski, nidzicki, nowomiejski, szczycieński, olsztyński).
- **Dystrybucja w czasie patrolów przez strażników miejskich i policjantów materiałów edukacyjnych przekazanych przez WSSE**
- **Opatowski Patrol Antytytoniowy,**

DOBRE PRAKTYKI



- **Mobilny punkt edukacyjny w tramwaju – impreza prozdrowotna „Bimbą po zdrowie” w Gorzowie Wielkopolskim.**
- **Emisja spotu przygotowanego przez pracowników WSSE w Łodzi na telebimach w centrum miasta, w komunikacji miejskiej i marketach.**
- **Konkurs dla pracodawców o statuetkę „Czyste płuca” realizowany przy współpracy z Koalicją Antytytoniową woj. Świętokrzyskiego.**
- **Rada Miasta w Wejherowie z inicjatywy koalicjantów podpisała uchwałę w sprawie zakazu palenia wyrobów tytoniowych w niektórych miejscach na terenie Gminy Miasta Wejherowa, w tym na klatkach schodowych w budynkach komunalnych.**
- **Objęcie projektu honorowym patronatem przez Wojewodę Lubuskiego, Marszałka Województwa Lubuskiego, Prezydenta Miasta Gorzowa Wlkp., Prezydenta Miasta w Chełmie i Raciborzu.**

odświeżamy nasze miasta
TOB3CIT tobacco free cities

Co przed nami ?



- szkolenia dla strażników miejskich i policjantów,
- kwartalne spotkania koalicji lokalnych,
- realizacja kampanii społecznej,
- monitoring przestrzegania ustawy antytytoniowej,
- badanie postaw wobec palenia tytoniu oraz przestrzegania ustawy.

Dziękuję za uwagę!

Weronika Motylewska - Reczek
Koordynator Projektu
Departament Promocji Zdrowia, Biostatystyki i Analiz
Główny Inspektorat Sanitarny